



# **KIRIKKALE ÜNİVERSİTESİ**

## **2015 Yılı Yatırım İzleme ve Değerlendirme Raporu**

**Strateji Geliştirme Dairesi Başkanlığı**

**2016**



## YÖNETİCİ ÖZETİ

Belirlenmiş politika ve hedefler doğrultusunda kamu kaynaklarının etkili, ekonomik ve verimli şekilde elde edilmesi ve kullanılması yasal bir zorunluluktur. 5018 Sayılı Kamu Mali Yönetimi ve Kontrol Kanunu, kaynakların değerlendirilmesinde hesap verilebilirliği ve mali saydamlığı sağlamak üzere çeşitli raporların hazırlanmasını ön görmüştür. Kamu harcamalarında kaynakların zamanında sağlanması, yerinde ve gerektiği ölçüde kullanılması esastır. İnşa edilen yapıların, alınan demirbaş, makine ve teçhizatın bir ekonomik ömrü vardır. Başlanılan yatırımların tamamlanma sürelerinin uzaması, beklenen fayda ve verimin alınamamasına neden olduğu gibi ekonomik ömürlerinin kısalmasına ve kalitesinin düşmesine neden olmaktadır.

Üniversitemiz 1992 yılında kurulmuş ve fiziki altyapı yatırımlarını tamamlama yolunda son yıllarda faaliyetlerini daha da yoğunlaştırmıştır. 2015 yılında kullanılan toplam kaynakların sektör bazında %82'sini eğitim, %16'sını sağlık ve yaklaşık %2'sini teknolojik araştırmalar ile ilgili harcamalar oluşturmuştur.

2014-2018 Stratejik Planında daha kaliteli bir eğitim öğretime zemin hazırlamak için; fiziksel ve teknolojik altyapıyı sürekli güçlendirmek, araştırma ve geliştirme kalitesi sürekli geliştirilerek ulusal ve uluslararası düzeyde bilimsel yayın ve projeler üretmeyi stratejik amaç edinen Üniversitemiz bu stratejik amaçlarla bilimsel ve teknolojik gelişmelere en yüksek düzeyde katkı sağlamayı hedeflemiştir. Bu çerçevede Üniversitemiz 2015 yılı yatırım bütçesinde kurumumuza ayrılan ödenekler ve ilave edilen ödeneklerin tamamına yakını kullanılarak büyüme ve gelişme yönünde önemli atılımlarımız olmuştur.

Prof. Dr. Ekrem YILDIZ

Rektör

## İÇİNDEKİLER

<b>1. Genel Değerlendirme</b> .....	1
1.1 Kuruluşun Yatırımlarının Finansman Kaynakları:.....	1
1.2 Kuruluşun Mevcut Üretim / Hizmet Kapasitesi:.....	2
1.3 2015 Yılı Yatırımlarıyla Hedeflenen ve Gerçekleşen Kapasite Artışı / Kalite Artışı / İyileşme:.....	2
1.4 2015 Yılı Yatırım Uygulamaları:.....	3
<b>2. 2015 Yılı Yatırım Programı Kapsamında Yürütülen Projeler</b> .....	7
2.1 Eğitim Sektörü .....	7
2.1.1 Çeşitli Ünitelerin Etüd Projesi.....	7
2.1.2 Fen-Edebiyat Fakültesi İnşaat.....	7
2.1.3 Kampüs Altyapısı.....	8
2.1.4 Derslikler ve Merkezi Birimler İnşaatı.....	10
2.1.5 Açık ve Kapalı Spor Tesisleri.....	12
2.1.6 Muhtelif İşler Projesi.....	13
2.1.7 Yayın Alımı.....	14
2.2 Sağlık Sektörü .....	14
2.2.1 Muhtelif İşler Projesi.....	14
2.3 DHKS-Teknolojik Araştırma Sektörü.....	15
2.3.1 Rektörlük Bilimsel Araştırma Projeleri.....	15
2.4 Kamulaştırma .....	15
<b>3. Öneriler</b> .....	15

## 1. Genel Deęerlendirme

### 1.1 Kuruluşun Yatırımlarının Finansman Kaynakları:

2015 Yılı Yatırım Programı ile Üniversitemiz için Eğitim Sektöründe 31.000.000,00 TL, Sağlık Sektöründe 5.000.000,00 TL, Diğer Kamu Hizmetleri Sektöründe 1.100.000,00 TL ve Eğitim-Beden Eğitimi ve Spor Sektöründe 1.000.000,00 TL olmak üzere toplam 37.100.000,00 TL kaynak ayrılması öngörülmüştür. Bu kaynağın 35.770.000,00 TL'sinin hazine yardımlarından, 230.000,00 TL'sinin öz gelirlerden ve 1.100.000,00 TL'sinin de 2547 Sayılı Yükseköğretim Kanunu'nun 58. maddesi çerçevesinde döner sermaye gelirlerinden ayrılan %5'lik paydan karşılanması öngörülmüştür.

Yıl içerisinde ortaya çıkan ihtiyaçlara cevap verebilmek için bazı projelerde ekleme ve aktarmalar yapılarak ilgili yatırım projeleri revize edilmiştir. Bu çerçevede özellikle yapımı devam eden Diş Hekimliği Fakültesi ve Veteriner Fakültesi inşaat projelerinin ihtiyaçlarını karşılamak ve bazı büyük onarımlarda kullanılmak üzere Eğitim Sektörü – Derslikler ve Merkezi Birimler Projesine toplam 5.000.000,00 TL ödenek eklenmiştir.

Yılsunu itibariyle bakıldığında 2015 yılı kaynağı toplam 47.905.750,00 TL'ye ulaşmış olup bu kaynağın 40.770.000,00 TL'si Hazine Yardımlarından, 6.035.750,00 TL'si Üniversitemiz kaynaklarından ve 1.100.000,00 TL'si de Döner Sermaye gelirlerinden sağlanmıştır.

Açıklama	KBÖ	Yıl Sonu Toplam Kaynak
Hazine Yardımı	35.770.000,00	40.770.000,00
Üniversite Kaynakları (Öz gelir, likit karş. öd.)	230.000,00	6.035.750,00
Döner Sermaye*	1.100.000,00	1.100.000,00
<b>Toplam</b>	<b>37.100.000,00</b>	<b>47.905.750,00</b>
* Döner Sermaye gelirlerinden ayrılan %5'lik pay gruba dahildir.		

## 1.2 Kuruluşun Mevcut Üretim / Hizmet Kapasitesi:

MEVCUT FİZİKİ KAPASİTE																			
YERLEŞKELER	SIRA NO	KULLANIMINA TAHSİS EDİLEN BİRİM	DİĞER	KAPALI ALAN (M <sup>2</sup> ) KULLANIM AMACI										AÇIK ALAN (m <sup>2</sup> )					
				BAĞIMSIZ BİNA	EĞİTİM ALANLARI			SOSYAL ALANLAR				SPOR ALANLARI			Toplam Kapalı Alan	Toplam Açık Alan	Toplam Kullanılan Açık Alan	Toplam Yerleşke Alanı	
					Derslik	Laboratuvar	Kütüphane	Yemekhane	Kanin / Kardeşerya	Lojman	Misafirhane	Öğrenci Yurdu	Açık Spor Tesisleri	Kapalı Spor Tesisleri					Yürme Havuzu
MERKEZ YERLEŞKESİ	1	Rektörlük	0	15.075	0	0	0	2.000	0	0	0	0	0	0	0	17.075	21.719.630	3.750.000	22.000.000
	2	İdari Birimler	9.478	2.648	1.500	1.400	5.708	1.273	230	0	700	0	0	0	0	22.937			
	3	Dış Hekimliği Fakültesi-YAPIM AŞAMASINDA	YAPIM AŞ	0	0	0	0	0	0	0	0	0	0	0	0	0			
	4	Eğitim Fakültesi	140	420	9.880	230	0	220	0	0	0	0	0	1.540	0	12.430			
	5	Fen Edebiyat Fakültesi	0	0	31.470	1.000	0	0	107	0	0	0	0	0	0	32.577			
	6	Güzel Sanatlar Fakültesi	0	0	7.015	0	0	0	25	0	0	0	0	0	0	7.040			
	7	İktisadi ve İdari Bilimler Fakültesi	600	0	22.651	0	0	0	349	0	0	0	0	0	0	23.600			
	8	Halklık Fakültesi-HİB- in içinde	0	0	11.000	0	0	0	0	0	0	0	0	0	0	11.000			
	9	İslam İlimler Fakültesi-SKS BİNASINDA	0	600	0	0	0	0	0	0	0	0	0	0	0	600			
	10	Enstitüler (Sağlık ve Fen Bilimler)	0	0	1.000	0	0	0	0	0	0	0	0	0	0	1.000			
	11	Mühendislik Fakültesi	0	0	42.716	1.000	0	0	284	0	0	0	0	0	0	44.000			
	12	Sağlık Bilimleri Fakültesi-TOKI HASTANESİ	0	0	23.000	0	0	0	0	0	0	0	0	0	0	23.000			
	13	Tıp Fakültesi-KAMPUS	0	34.272	8.000	2.000	460	968	300	0	0	0	0	0	0	46.000			
	14	Veteriner Fakültesi	50	0	16.876	500	0	0	0	0	0	0	0	0	0	17.376			
	15	Spor Bilimleri Fakültesi	0	2.020	2.924	300	0	0	0	0	0	0	2.400	0	0	7.644			
	16	Yabancı Diller Yük.O.-Güzel Sanatlar içinde	0	425	385	0	0	0	150	0	0	0	0	0	0	960			
	17	Adalet Meslek Yüksekokulu-HİB- in içinde	0	0	500	0	0	0	0	0	0	0	0	0	0	500			
	18	Sağlık Hizmetleri Meslek Yüksekokulu	0	0	3.063	0	0	0	0	0	0	0	0	0	0	3.063			
	19	Kırıkkale Meslek Yüksekokulu	560	1.200	3.384	2.219	0	2.013	62	0	0	0	0	130	0	9.568			
		<b>TOPLAM</b>	<b>10.828</b>	<b>56.660</b>	<b>185.364</b>	<b>8.649</b>	<b>6.168</b>	<b>6.474</b>	<b>1.507</b>	<b>0</b>	<b>700</b>	<b>0</b>	<b>4.070</b>	<b>0</b>	<b>280.370</b>				
DİĞER YERLEŞKELER	1	ARPAKLIK ÇUKURU-Tıp Fakültesi	2.635	13.000	8.000	2.000	0	0	0	0	0	0	0	0	0	25.635	494.365	520.000	520.000
	2	KESKİN Meslek Yüksekokulu	3.041	570	1.497	589	117	132	1.055	839	1.124	0	0	140	0	9.104	865.896	875.000	875.000
	3	DELİCE Meslek Yüksekokulu	0	300	750	300	30	110	10	0	0	1.550	0	0	0	3.050	81.150	84.200	84.200
	4	BAHŞIL-Fatma Şenses Sosyal Bilim MYO	0	1.050	2.827	300	0	60	21	0	0	0	0	0	0	4.258	5.742	10.000	10.000
	5	HACILAR-Hüseyin Aytemiz MYO	0	280	692	105	0	95	0	0	0	0	0	0	0	1.172	828	2.000	2.000
	6	MERKEZ-Dış Hekimliği Fakültesi	0	420	647	300	0	72	181	0	0	0	0	0	0	1.620	KIRA		
		<b>TOPLAM</b>	<b>5.676</b>	<b>15.620</b>	<b>14.413</b>	<b>3.594</b>	<b>147</b>	<b>469</b>	<b>1.267</b>	<b>839</b>	<b>1.124</b>	<b>1.550</b>	<b>0</b>	<b>140</b>	<b>0</b>	<b>44.839</b>	<b>1.447.981</b>	<b>1.491.200</b>	<b>1.491.200</b>
		<b>GENEL TOPLAM</b>	<b>16.504</b>	<b>72.280</b>	<b>199.777</b>	<b>12.243</b>	<b>6.315</b>	<b>6.943</b>	<b>2.774</b>	<b>839</b>	<b>1.824</b>	<b>1.550</b>	<b>0</b>	<b>4.210</b>	<b>0</b>	<b>325.209</b>	<b>23.167.611</b>	<b>5.241.200</b>	<b>23.491.200</b>

## 1.3 2015 Yılı Yatırımlarıyla Hedeflenen ve Gerçekleşen Kapasite Artışı / Kalite Artışı / İyileşme:

Üniversitemiz misyon ve vizyonunda ilan ettiği gibi bir eğitim kurumu olma yolunda 2015 Yılı Yatırım Programına alınan 11 adet projeye, yatırımlarını devam ettirmeyi hedeflemiştir. 2015 Yılı Yatırım Programında eğitim sektöründe 8 adet, sağlık sektöründe 2 adet, diğer kamu hizmetleri sektöründe 1 adet olmak üzere toplamda 11 adet proje ile bina, makine ve teçhizatlarının ihtiyaca göre bakım-onarımları, bilimsel araştırmaya yönelik ortamların geliştirilmesi, çeşitli ünitelerde gerekli etüt çalışmaları ile makine-teçhizat alımı, fiziki mekan ile binaların yapımı hedeflenmiştir. 2015 mali yılında yatırım bütçe imkanları doğrultusunda kaynaklarını verimli bir şekilde kullanarak aşağıda belirtilen faaliyetler gerçekleştirilmiştir.

Etüd proje kapsamında 4 adet imar planı ile imar uygulaması projesi yapılmıştır.

Kampus altyapısı işi kapsamında 1 adet ihale yapılarak kampus ana yol kilit parke ve galeri yapımı, kampus alanı çevre düzenlemesi ve şevli alanların ağaçlandırılması yapılmıştır

Derslikler ve Merkezi Birimler Veteriner Fakültesi 2. Kısım İnşaatı tamamlanarak eğitim öğretim hizmetine sunulmuştur.

Derslikler ve Merkezi Birimler Dış Hekimliği Fakülte binası inşaatı %79 seviyesine gelmiştir.

Büyük Onarım Detay Programı ile programlanan işlerimiz için toplam 5 adet bakım onarım ihalesi yapılmıştır.

Bu kapsamda Üniversitemizde 2015 yılı yatırım programında öngörülen ve yapılan eklemelerle birlikte toplam ödeneğin % 92,65'lik kısmı kullanılmıştır.

#### **1.4 2015 Yılı Yatırım Uygulamaları:**

2015 yılı yatırım uygulamalarımıza ilişkin bilgiler aşağıdaki gibidir. Öncelikle tablolar halinde genel görünüm sunulmaya çalışılmış daha sonra da detaylarıyla projeler incelenmiştir.

## SEKTÖRLER İTİBARIYLA GERÇEKLEŞME TABLOSU

SEKTÖR KODU	AÇIKLAMA	2015 YILI BAŞLANGIÇ BÜTÇESİ (1)	EKLENEN			DÜŞÜLEN ÖDENEK (5)	TOPLAM ÖDENEK (6) = 1+2+3+4-5	HARCAMA (8)	GERÇEK LEŞME <sup>1</sup> %	
			KURUM (2)	İÇİ	YEDEK (3)					LİKİT (4)
	<b>YATIRIMLAR TOPLAMI</b>	<b>37.100.000</b>	<b>4.549.823</b>		<b>5.000.000</b>	<b>5.805.750</b>	<b>4.549.823</b>	<b>47.905.750</b>	<b>45.705.328</b>	<b>92,65</b>
10	SAĞLIK SEKTÖRÜ	5.000.000	688.241		0	2.442.750	688.241	7.442.750	7.300.094	82,30
28	EĞİTİM SEKTÖRÜ	31.000.000	3.861.582		5.000.000	3.363.000	3.861.582	39.363.000	37.305.235	94,77
40	EĞİTİM-BEDEN EĞİTİMİ VE SPOR	1.000.000	0		0	1.250.000	0	2.250.000	2.250.000	100,00
38	DKHS-TEKNOLOJİK ARAŞTIRMA	1.100.000	0		0	0	0	1.100.000	1.100.000	100,00

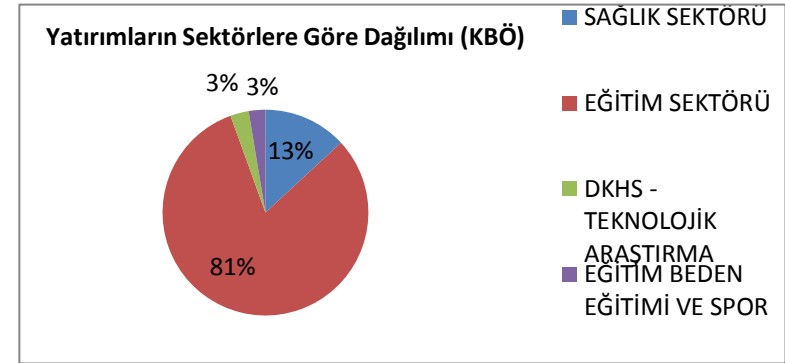
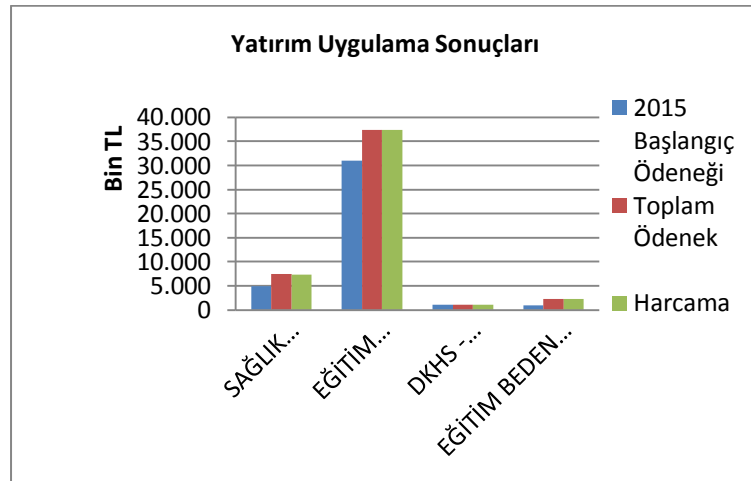

## PROJELER İTİBARIYLA GERÇEKLEŞME TABLOSU

SEKTÖR KODU	AÇIKLAMA	2015 YILI BAŞLANGIÇ BÜTÇESİ (1)	EKLENEN			DÜŞÜLEN ÖDENEK (5)	TOPLAM ÖDENEK ( 6 ) = 1+2+3+4-5	HARCAMA (8)	GERÇEK LEŞME, %
			KURUM İÇİ (2)	YEDEK (3)	LİKİT (4)				
	<b>YATIRIMLAR TOPLAMI</b>	<b>37.100.000</b>	<b>4.549.823</b>	<b>5.000.000</b>	<b>5.805.750</b>	<b>4.549.823</b>	<b>47.905.750</b>	<b>45.705.328</b>	<b>92,65</b>
<b>10</b>	<b>SAĞLIK SEKTÖRÜ</b>	<b>5.000.000</b>	<b>688.241</b>	<b>0</b>	<b>2.442.750</b>	<b>688.241</b>	<b>7.442.750</b>	<b>7.300.094</b>	<b>82,30</b>
	<b>MUHTELİF İŞLER</b>	<b>5.000.000</b>	<b>688.241</b>	<b>0</b>	<b>2.442.750</b>	<b>688.241</b>	<b>7.442.750</b>	<b>7.300.094</b>	<b>82,30</b>
<b>28</b>	<b>EĞİTİM SEKTÖRÜ</b>	<b>31.000.000</b>	<b>3.861.582</b>	<b>5.000.000</b>	<b>3.363.000</b>	<b>3.861.582</b>	<b>39.363.000</b>	<b>37.305.235</b>	<b>94,77</b>
	<b>MUHTELİF İŞLER</b>	<b>4.600.000</b>	<b>795.000</b>	<b>0</b>	<b>872.180</b>	<b>595.000</b>	<b>5.672.180</b>	<b>5.517.656</b>	<b>97,28</b>
	<b>YAYIM ALIMLARI</b>	<b>1.300.000</b>	<b>0</b>		<b>50.000,00</b>		<b>1.350.000</b>	<b>1.349.931</b>	<b>99,99</b>
	<b>ÇEŞİTLİ ÜNİTELERİN ETÜD PROJESİ</b>	<b>98.000</b>	<b>66.582</b>		<b>241.900</b>		<b>406.482</b>	<b>406.482</b>	<b>100,00</b>
	<b>FEN-EDEBİYAT FAKÜLTESİ İNŞAATI</b>	<b>2.000</b>	<b>3.000.000</b>			<b>0</b>	<b>3.002.000</b>	<b>2.999.748</b>	<b>0,00</b>
	<b>KAMPUS ALT YAPISI</b>	<b>3.000.000</b>	<b>0</b>			<b>66.582</b>	<b>2.933.418</b>	<b>1.077.907</b>	<b>36,75</b>
	<b>DERSLİKLER VE MERKEZİ BİRİMLER</b>	<b>20.998.000</b>		<b>5.000.000</b>	<b>948.920</b>	<b>3.200.000</b>	<b>23.746.920</b>	<b>23.703.511</b>	<b>99,82</b>
	<b>KAMULAŞTIRMA</b>	<b>2.000</b>			<b>0</b>		<b>2.000</b>	<b>0</b>	<b>0,00</b>
<b>40</b>	<b>EĞİTİM-BEDEN EĞİTİMİ VE SPOR</b>	<b>1.000.000</b>	<b>0</b>	<b>0</b>	<b>1.250.000</b>	<b>0</b>	<b>2.250.000</b>	<b>2.250.000</b>	<b>100,00</b>
	<b>AÇIK VE KAPALI SPOR TESİSLERİ</b>	<b>1.000.000</b>	<b>0</b>		<b>1.250.000</b>	<b>0</b>	<b>2.250.000</b>	<b>2.250.000</b>	<b>100,00</b>
<b>38</b>	<b>DKHS-TEKNOLOJİK ARAŞTIRMA</b>	<b>1.100.000</b>	<b>0</b>	<b>0</b>	<b>0</b>	<b>0</b>	<b>1.100.000</b>	<b>1.100.000</b>	<b>100,00</b>
	<b>REKÖRLÜK BİLİMSEL ARAŞTIRMA PROJELERİ</b>	<b>1.100.000</b>	<b>0</b>				<b>1.100.000</b>	<b>1.100.000</b>	<b>100,00</b>



## SEKTÖR-PROJE-BİRİM İTİBARIYLA GERÇEKLEŞME TABLOSU

SEKTÖR KODU	AÇIKLAMA	2015 YILI BAŞLANGIÇ BÜTÇESİ (1)	EKLENEN			DÜŞÜLEN ÖDENEK (5)	TOPLAM ÖDENEK (6) = 1+2+3+4-5	HARCAMA (8)	GERÇEKLEŞME %
			KURUM İÇİ (2)	YEDEK (3)	LİKİT (4)				
	<b>YATIRIMLAR TOPLAMI</b>	<b>37.100.000</b>	<b>4.549.823</b>	<b>5.000.000</b>	<b>5.805.750</b>	<b>4.549.823</b>	<b>47.905.750</b>	<b>45.705.328</b>	<b>92,65</b>
<b>10</b>	<b>SAĞLIK SEKTÖRÜ</b>	<b>5.000.000</b>	<b>688.241</b>	<b>0</b>	<b>2.442.750</b>	<b>688.241</b>	<b>7.442.750</b>	<b>7.300.094</b>	<b>82,30</b>
	<b>MUHTELİF İŞLER</b>	<b>5.000.000</b>	<b>688.241</b>	<b>0</b>	<b>2.442.750</b>	<b>688.241</b>	<b>7.442.750</b>	<b>7.300.094</b>	<b>82,30</b>
	Diş Hekimliği Fakültesi	1.427.700	0		500.000		1.927.700	1.845.293	54,99
	Uygulama Ve Araştırma Hastanesi	3.572.300	688.241	0	1.942.750	688.241	5.515.050	5.454.801	98,91
	Mamul Mal Alımları	3.562.300	0		1.892.750	688.241	4.766.809	4.707.442	98,75
	Menkul Malların Büyük Onarım Giderleri	10.000	688.241		50.000		748.241	747.359	99,88
	Gayrimenkul Büyük Onarım Giderleri(3)	0	0				0	0,00	
<b>28</b>	<b>EĞİTİM SEKTÖRÜ</b>	<b>31.000.000</b>	<b>3.861.582</b>	<b>5.000.000</b>	<b>3.363.000</b>	<b>3.861.582</b>	<b>39.363.000</b>	<b>37.305.235</b>	<b>94,77</b>
	<b>MUHTELİF İŞLER</b>	<b>4.600.000</b>	<b>795.000</b>	<b>0</b>	<b>872.180</b>	<b>595.000</b>	<b>5.672.180</b>	<b>5.517.656</b>	<b>97,28</b>
	<b>İDARİ VE MALİ İŞLER DAİRESİ BAŞKANLIĞI</b>								
	Mamul Mal Alımları(2)	1.879.000	550.000		348.100	95.000	2.682.100	2.534.650	94,50
	Gayri Maddi Hak Alımları	100.000	30.000		90.000		220.000	216.545	98,43
	Menkul Malların Büyük Onarım Giderleri	64.000	15.000				79.000	77.744	98,41
	<b>YAPI İŞLERİ VE TEKNİK DAİRESİ BAŞKANLIĞI</b>								
	Mamul Mal Alımları	0	0		184.080		184.080	183.905	99,91
	GAYRİMENKUL BÜYÜK ONARIM GİDERLERİ	2.557.000	200.000		250.000	500.000	2.507.000	2.504.812	99,91
	<b>YAYIM ALIMLARI</b>	<b>1.300.000</b>	<b>0</b>		<b>50.000,00</b>		<b>1.350.000</b>	<b>1.349.931</b>	<b>99,99</b>
	<b>KÜTÜPHANE VE DOKÜMANTASYON DAİRESİ BAŞKANLIĞI</b>								
	Çeşitli Ünitelerin Etüd Projesi	98.000	66.582		241.900		406.482	406.482	100,00
	<b>FEN-EDEBİYAT FAKÜLTESİ İNŞAATI</b>	<b>2.000</b>	<b>3.000.000</b>			<b>0</b>	<b>3.002.000</b>	<b>2.999.748</b>	<b>0,00</b>
	<b>KAMPUS ALT YAPISI</b>	<b>3.000.000</b>	<b>0</b>			<b>66.582</b>	<b>2.933.418</b>	<b>1.077.907</b>	<b>36,75</b>
	<b>VETERİNERLİK FAKÜLTESİ- DIŞ HEKİMLİĞİ FAKÜLTESİ</b>								
	<b>DERSLİKLER VE MERKEZİ BİRİMLER</b>	<b>20.998.000</b>		<b>5.000.000</b>	<b>948.920</b>	<b>3.200.000</b>	<b>23.746.920</b>	<b>23.703.511</b>	<b>99,82</b>
	<b>KAMULAŞTIRMA</b>	<b>2.000</b>			<b>0</b>		<b>2.000</b>	<b>0</b>	<b>0,00</b>
<b>40</b>	<b>EĞİTİM-BEDEN EĞİTİMİ VE SPOR</b>	<b>1.000.000</b>	<b>0</b>	<b>0</b>	<b>1.250.000</b>	<b>0</b>	<b>2.250.000</b>	<b>2.250.000</b>	<b>100,00</b>
	<b>YAPI İŞLERİ VE TEKNİK DAİRESİ BAŞKANLIĞI</b>								
	<b>AÇIK VE KAPALI SPOR TESİSLERİ</b>	<b>1.000.000</b>	<b>0</b>		<b>1.250.000</b>	<b>0</b>	<b>2.250.000</b>	<b>2.250.000</b>	<b>100,00</b>
<b>38</b>	<b>DKHS-TEKNOLOJİK ARAŞTIRMA</b>	<b>1.100.000</b>	<b>0</b>	<b>0</b>	<b>0</b>	<b>0</b>	<b>1.100.000</b>	<b>1.100.000</b>	<b>100,00</b>
	<b>BİLİMSEL ARAŞTIRMA PROJELERİ KOORDİNASYON BİRİMİ</b>								
	<b>REKÖRLÜK BİLİMSEL ARAŞTIRMA PROJELERİ(4)</b>	<b>1.100.000</b>	<b>0</b>				<b>1.100.000</b>	<b>1.100.000</b>	<b>100,00</b>

## 2. 2015 Yılı Yatırım Programı Kapsamında Yürütülen Projeler

### 2.1 Eğitim Sektörü

#### 2.1.1 Çeşitli Ünitelerin Etüd Projesi (2015H032960)

2015 yılı yatırım programı ile Çeşitli Ünitelerin Etüd Projesine 98.000,00 TL ödenek verilmiş olup, yılsonu itibariyle eklemelerle birlikte 406.482,00 TL'ye yükselmiş ve ödeneğin tamamı harcanarak proje kapsamında aşağıda açıklamaları yazılı 4 adet etüd proje işi yapılmıştır.

- KÜ Yarı Olimpik Kapalı Yüzme Havuzu Binası ve Açık Spor Sahalarının Konsept Projeleri İle İhale Dosyası Hazırlama İşİ.
- Kırıkkale Üniversitesi Merkezi Derslikler Binası Uygulama Projeleri ve İhale Dokümanları Hazırlama İşİ.
- Fen Edebiyat Fakültesi Projeleri ve İhale Dokümanları Hazırlama İşİ.
- Teknopark ve Kuluçka Merkezi Binası Uygulama Projeleri ve İhale Dosyası Hazırlama İşİ.

#### 2.1.2 Fen-Edebiyat Fakültesi İnşaatı (1993H031850)

Fen-Edebiyat Fakültesi inşaatımız 1993'te proje olarak başlanmış ve Rektörlük Binası kısmı 2013 yılında tamamlanarak hizmete alınmıştır. Üniversitemizin ilk kurulan fakültelerinden biri olan Fen-Edebiyat Fakültesi inşaat işine 2015 yılında başlanmış ve %20 seviyelerine ulaşılmıştır. 2015 yılı yatırım programı ile projeye 2.000,00 TL ödenek ayrılmış ve Derslikler ve Merkezi Birimler Projesinden aktarılan 3.000.000,00 TL ile 13.000 m<sup>2</sup>'lik Fen Edebiyat Fakültesi inşaat işine başlanmıştır.



### **2.1.3 Kampüs Altyapısı (1993H031840)**

2015 yılı yatırım programı ile projeye 3.000.000 TL ödenek ayrılmış 66.582 TL Çeşitli Ünitelerin Etüd Projesine aktarılmıştır. Kampus altyapısı işi kapsamında 1 adet ihale yapılmış olup bu kapsamda yapılan işler şu şekildedir.

- Merdivenler,
- 200 m kanal,
- Kondisyon aletleri 9'lu, 10 adet sekizgen kamelya ve masaları, 3 adet dikdörtgen kamelya,
- 10 adet piknik masası, 30 adet bank, 30 adet çöp kutusu, 3 adet köprü
- 1 adet 8'li projektör direği
- Otomatik sulama tesisatı
- Kayrak taşı 4000 m<sup>2</sup>
- 2 adet çeşme
- 1 adet 12 m çapında havuz
- Bay/bayan WC 2+2
- Bisiklet parkı (10 adet sundurmalı + 12 adet açık)
- Kamera 12 adet



Altyapı



Altyapı





Kampüs Altyapı



Kampüs Altyapı

#### **2.1.4 Derslikler ve Merkezi Birimler İnşaatı (2009H031640)**

2015 Yılı Yatırım Programı ile projeye 20.998.000,00 TL ödenek ayrılmış olup projeden 3.200.000,00 TL diğer projelere aktarılmıştır. Proje kapsamında Veteriner Fakültesi ve Diş Hekimliği Fakültesi inşaat projeleri yürütülmektedir. Projeye yıl içerisinde Kalkınma Bakanlığı'ndan sağlanan 5.000.000,00 TL ve likit olarak 948.920,00 TL ödenek ilave edilmesiyle projenin yılsonu toplam ödeneği 23.946.720,00 TL olmuştur. Yılsonu itibariyle 23.703.511,00 TL harcama yapılarak Derslikler ve Merkezi Birimler Veteriner Fakültesi 2. Kısım İnşaatı bitirilmiş ve Diş Hekimliği Fakülte binası inşaatı %79 seviyesine gelmiştir.



Diş Hekimliği Fakültesi



Veteriner Fakültesi





Veteriner Fakültesi

### ***2.1.5 Açık ve Kapalı Spor Tesisleri (1997H050180)***

1997H050180 proje numaralı Açık ve Kapalı Spor Tesisleri İnşaatına 2015 yılında başlanılmıştır. Proje kapsamında 6 kulvarlı yarı olimpik kapalı yüzme havuzu, çalışma havuzu, çok amaçlı spor salonu, 536 kişi kapasiteli tribün, minderli salon, squash, fitness, 22 adet büro ve ofis, sığınak, havuz kafeterya, fuaye, 3 adet derslik, 1 adet açık halı saha, 1 adet açık tenis sahası, 1 adet açık basketbol-voleybol sahası bulunmaktadır. Toplam 9.600m<sup>2</sup>'lik Açık ve Kapalı Spor Tesisleri inşaatına 2015 yılı ekim ayında başlanmış olup proje 2015 yılında %17 seviyelerine ulaşmıştır. 2015 Yılı Yatırım Programı ile projeye 1.000.000,00 TL ödenek ayrılmış yıl içerisinde de 1.250.000,00 TL likit ödenek eklenerek proje ödeneği 2.250.000,00TL'ye ulaşmış ve ödeneğin tamamı harcanmıştır.

### 2.1.6 Muhtelif İşler Projesi (2015H032960)

2015 Yılı Yatırım Programı ile Muhtelif İşler Projesine 4.600.000,00 TL ödenek ayrılmış olup yıl içerisinde projeye Üniversitemiz likit kaynaklarından ilave edilerek proje revize edilmiştir. Yılsonu itibariyle projenin toplam ödeneği 5.672.780,00 TL olan ödeneğin 2.043.000 TL'si Üniversitemizin akademik ve idari birimlerin ihtiyaçlarına istinaden makine teçhizat, bilgisayar donanım yazılım, makine teçhizat bakım onarımları ile taşıt alımı için İdari ve Mali İşler Dairesi Başkanlığına, 2.557.000TL'si ise Üniversitemiz gayrimenkullerinin büyük onarımlarının karşılanabilmesi amacıyla için Yapı İşleri Dairesi Başkanlığına tahsis edilmiştir. Yılsonu itibariyle proje kapsamında aşağıda detaylandırılan söz konusu faaliyetlerin gerçekleşmesi için 5.517.656 TL harcanmıştır.

#### - BÜYÜK ONARIM FAALİYETLERİ

2015 Yılı Yatırım Program Muhtelif İşler Kapsamında detay program ve aktarılan ödenek ile toplam harcama 2.504.811,83 TL'ye ulaşmıştır. 2015 Yılı Program Kararnamesi gereğince yılı içinde yapılacak işler detay programı ile tespit edilmiş ve 4734 Sayılı Kanun gereğince imalatların yapılabilmesi için ihaleleri yapılarak bitirilmiştir. Büyük Onarım işlerinde bahsedilen Fakülte ve Hizmet binalarımızın bakım onarım işleri için mahal listesi, mimari proje, kroki, röleye, kesit ve detayları verilmiş olan toplam 5 adet ihale ile imalatlar yapılmıştır.

NO	FAALİYET
1	KESKİN MESLEK YÜKSEKOKULU BÜYÜK ONARIM İŞİ
2	SAĞLIK BİLİMLERİ FAKÜLTESİ, HACILAR HÜSEYİN AYTEMİZ MYO VE BAŞILI FATMA ŞENSES SOSYAL BİLİMLER MYO BÜYÜK ONARIM İŞİ
3	EĞİTİM FAKÜLTESİ, FEN EDEBİYAT FAKÜLTESİ, GÜZEL SANATLAR FAKÜLTESİ VE MÜHENDİSLİK FAKÜLTESİ BÜYÜK ONARIM İŞİ
4	TIP FAKÜLTESİ, İİBF,BESYO, KIRIKKALE MYO VE REKTÖRLÜĞE BAĞLI BİRİMLER BÜYÜK ONARIM İŞİ
5	KÜ İSLAMİ İLİMLER FAKÜLTESİ BÜYÜK ONARIM İŞİ



## ***-MAKİNE TEÇHİZAT ALIMI, BAKIM VE ONARIMLARI***

Üniversitemiz akademik ve idari birimlerinin eğitim öğretim faaliyetlerinin yürütülmesinde ihtiyaç duydukları makine teçhizat, laboratuvar cihazları alımları ve yeni açılan birimlerin tefrişleri ile Üniversitemiz teknolojik alt yapısının güçlendirilmesi için ihtiyaç duyulan sistem ve programların ile Üniversitemizin ihtiyacı olan proje revize edilerek toplam 2.981.100 TL ödenek tahsis edilmiş ve yıl sonu itibariyle 2.828.939 TL harcanarak eğitim öğretimin hizmetine sunulmuştur.

### ***2.1.7 Yayın Alımı (2015H032970)***

Üniversitemizin amaçlarına ulaşmasına katkıda bulunmak üzere; kullanıcı profilini de dikkate alarak kurumun ihtiyaçları doğrultusunda bilgi kaynaklarını sağlamak, bunların teknik işlemlerini yapmak, hızlı ve kolay erişimini temin etmek ve hizmetlerin kullanıcı merkezli planlanmasını yürütmek üzere ihtiyaç duyulan yayın alımları için Kütüphane ve Dokümantasyon Dairesi Başkanlığı bütçesinin ilgili kalemine 1.300.000,00 TL ödenek tahsis edilmiştir eklemeler ile birlikte bu ödenek 1.350.000 TL'ye ulaşmış ve ödeneğin tamamı harcanarak basılı kitap, dergi aboneliğinde, yerli ve yabancı elektronik veri tabanları aboneliği sağlanarak öğrenci ve akademik personellerin hizmetlerine sunulmuştur.

## **2.2 Sağlık Sektörü**

### ***2.2.1 Muhtelif İşler Projesi (2015I000350)***

2015 Yatırım Programında sağlık sektöründe yer alan proje kapsamında Üniversitemiz Tıp Fakültesi Dekanlığı araştırma ve Uygulama Hastanesi Başhekimliğinin ve Diş Hekimliği Fakültesi Dekanlığının ihtiyaç duyduğu tıbbi cihaz, makine teçhizat alımları ile mevcut tıbbi cihaz ve makine teçhizatlarının bakım onarımlarında kullanılmak üzere 5.000.000 TL ödenek tahsis edilmiş ve yıl içinde likit ödenek kaydı ile 2.442.750 TL ödenek eklenerek toplam ödeneği 7.442.750 TL olmuştur. Proje kapsamında yılsonu itibari ile 7.300.094 TL harcanarak sağlık hizmetlerine sunulmuştur.

## **2.3 DHKS-Teknolojik Araştırma Sektörü**

### **2.3.1 Rektörlük Bilimsel Araştırma Projeleri (2015K120390)**

Bu proje kapsamında Bilimsel Araştırma Projeleri Yönetmeliğinin 11. maddesi Üniversitemiz Döner Sermaye İşletmesi gelirlerinden aktarılan %5 katkı paylarından karşılanmak üzere 1.100.000 TL ödenek tahsis edilmiştir. Söz konu ödeneğin tamamı “Yükseköğretim kurumları bütçelerinde Bilimsel Araştırma Projeleri için tefrik edilen ödeneklerin özel hesaba aktarılarak kullanımı, muhasebeleştirilmesi ile özel hesabın işleyişine ilişkin esas ve usuller” gereği Bilimsel Araştırma Projeleri Koordinasyon Birimi özel hesabına aktarılmıştır.

## **2.4 Kamulaştırma**

2015 Yatırım Programında proje olarak yer verilmeyen kamulaştırma işlemi için 2.000,00TL ödenek verilmiş olup ödenekten herhangi bir harcama yapılmamıştır.

## **3. Öneriler**

Üniversitemizin fiziki imkanları son yıllarda artan öğrenci kontenjanları ve yeni açılan birimleri nedeni ile yetersiz kalmaktadır. Bu nedenle İslami İlimler Fakültesi, Hukuk Fakültesi, Güzel Sanatlar Fakültesi, Adalet Meslek Yüksekokulu, Sağlık Hizmetleri Meslek Yüksekokulu ile Enstitülerimize ait hizmet binalarının inşası ve yapımı devam eden Dış Hekimliği Fakültesi İnşaatının hızla tamamlanarak eğitim-öğretim hizmetine sunulabilmesi için Derslikler ve Merkezi Birimler projesinin kaynağının artırılabilmesi gerekmektedir.

